Affiché 27/11/2026

Annexe n° 1

Plan Général de localisation parvis de l'église de Renaison

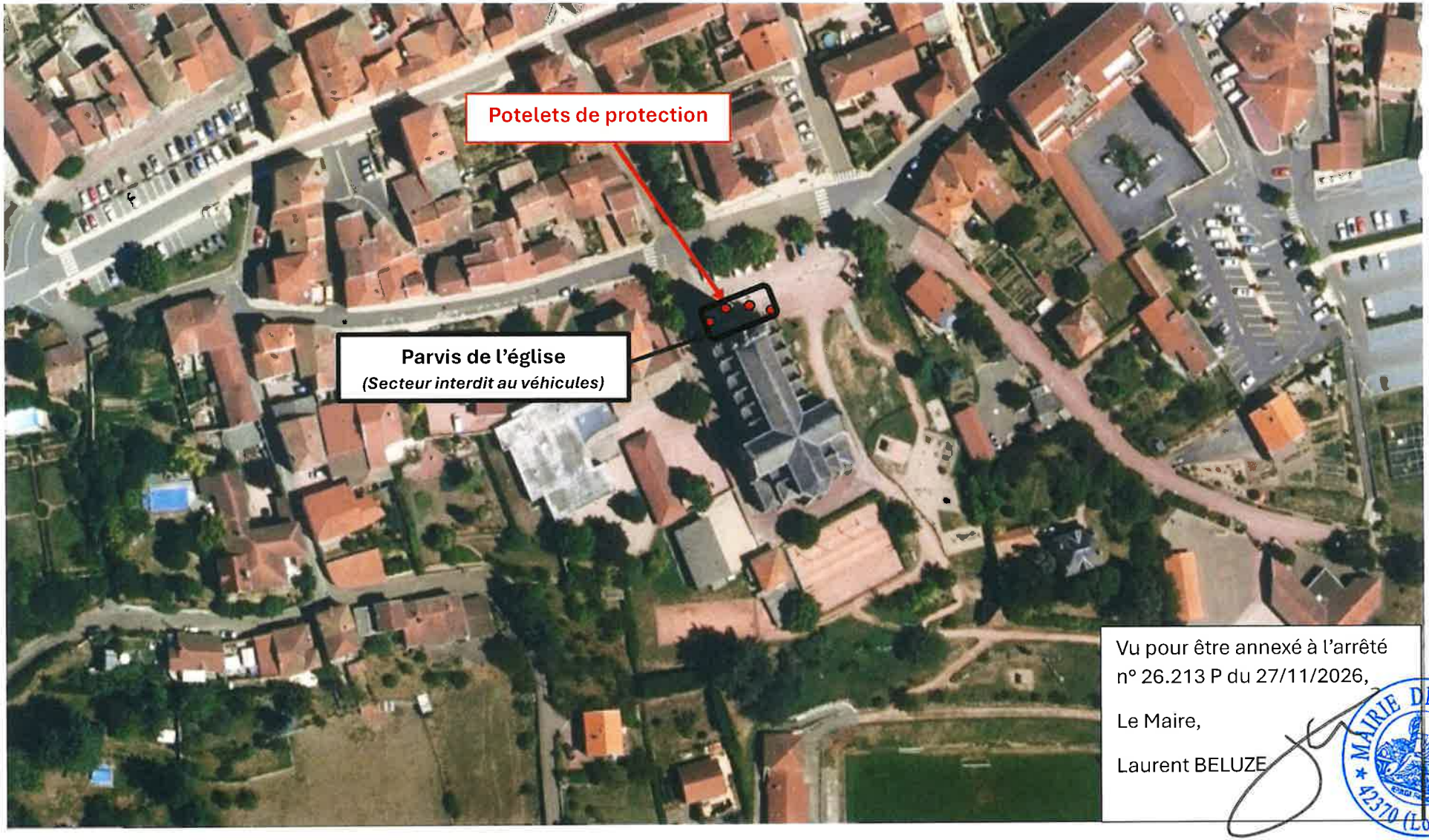

Vu pour être annexé à l'arrêté
n° 26.213 P du 27/11/2026,

Le Maire,

Laurent BELUZE

MAIRIE DE RENAISON
42370 (Loire)

Annexe n° 2

Plan rapproché parvis de l'église de Renaison

Accusé de réception - Ministère de l'Intérieur
042-214201824-20261127-26-213P-AR
Accusé certifié exécutoire
Réception par le préfet : 27/11/2026
Publication : 27/11/2026

Zone secteur interdit au véhicules

Potelets de protection

Vu pour être annexé à l'arrêté
n° 26.213 P du 27/11/2026,

Le Maire,

Laurent BELUZE

MAIRIE DE RENAISON ★ 42370 (Loire) ★